

Udienza del 18 Giugno 2012

# TRIBUNALE DI LUCERA

## UFFICIO ESECUZIONI IMMOBILIARI

G.E. Dott.ssa Giulia STANO

### RELAZIONE DI PERIZIA TECNICA D'UFFICIO

Procedura Esecutiva Immobiliare n. 243/2010 R. G. Es.

ALTIERI Anna e LA PICCIRELLA Michele  
(Avv. Matteo STARACE)  
(creditori procedenti)

C/

\*\*\*\*\*

(debitore)

***RILIEVO PLANIMETRICO DEL COMPENDIO PIGNORATO***

***(ALLEGATO N. 47)***

L'Esperto  
Ing. Armando Francesco GENTILE

# PIANTA PIANO TERRA (Scala 1:50)

(Sup. utile=46,13 mq; Sup. lorda=60,05 mq; Sup. commerciale=60,05 mq)

U.i.U. sita nel comune di San Paolo di Civitate (FG) censita al N.C.E.U. al foglio 47, particella 1474, sub 1, cat. A/4, classe 2, 1,5 vani, R.C. € 89,09

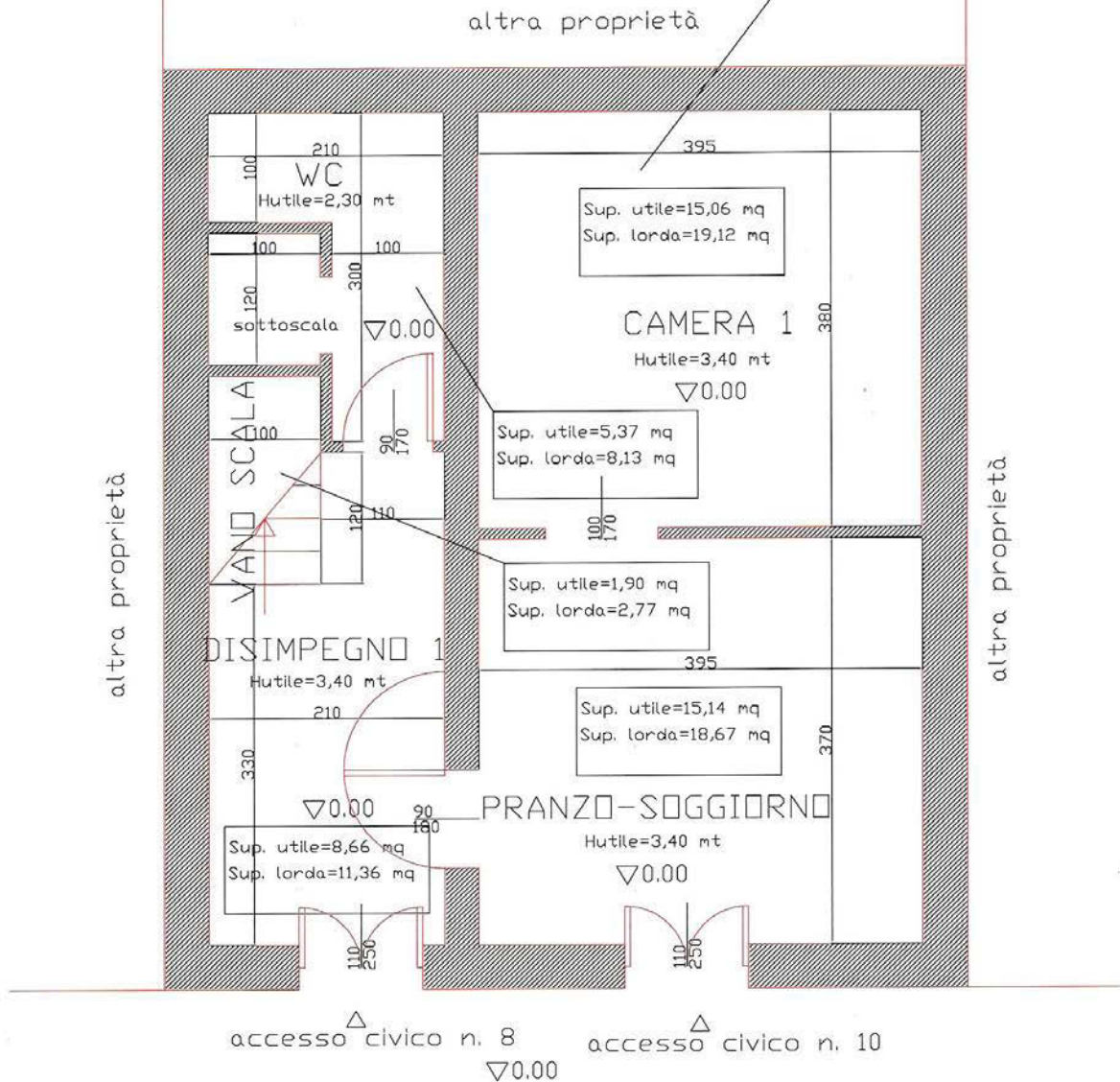

PIANTA PIANO PRIMO (Scala 1:50)

(Sup. utile=51,73 mq; Sup. lorda=65,71 mq; Sup. commerciale=57,74 mq)

U.i.U. sita nel comune di San Paolo di Civitate (FG) censita al N.C.E.U. al foglio 47, particella 1474, sub 2, cat. A/4, classe 2, 2 vani, R.C. € 118,79

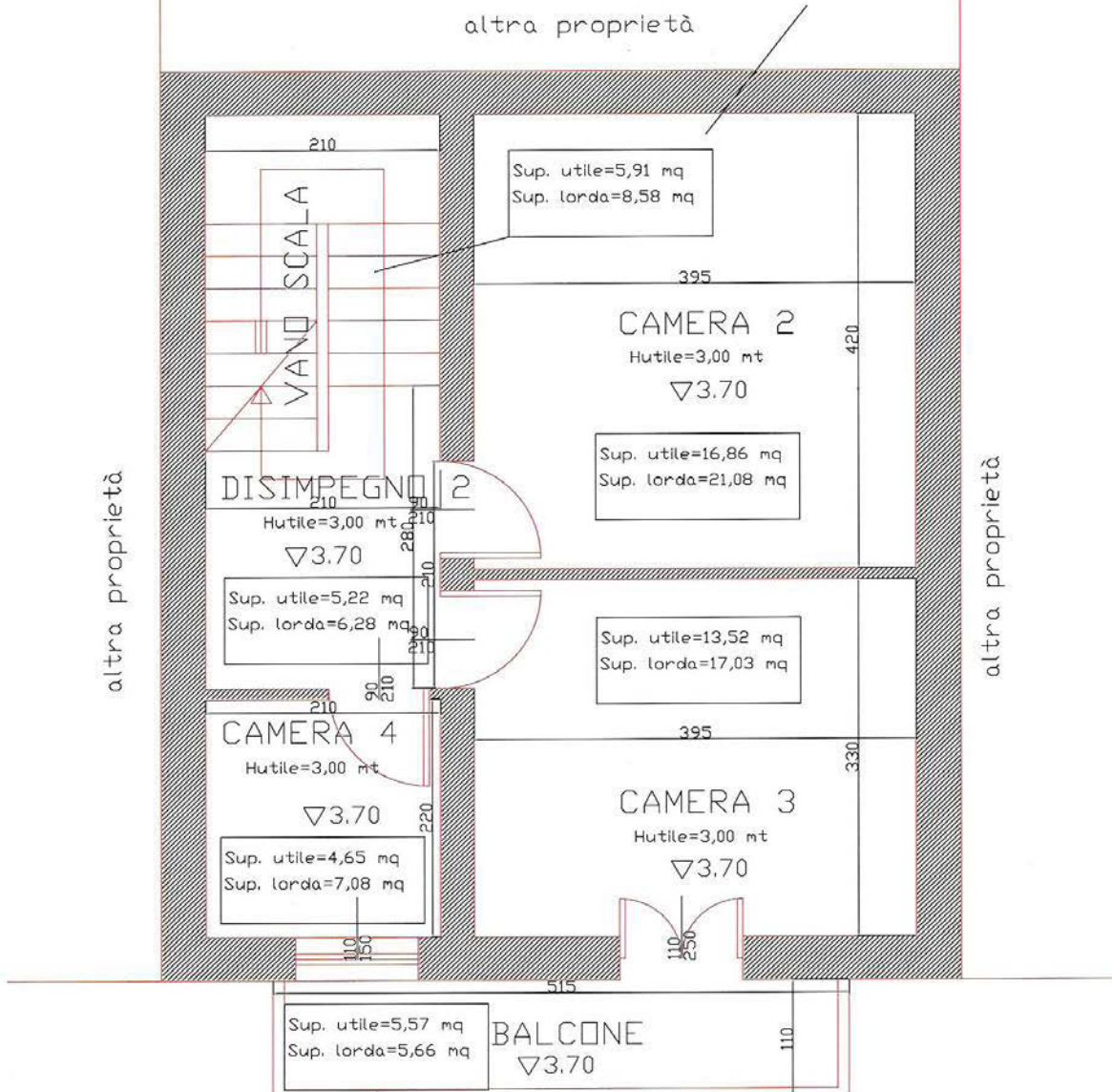

Tribunale di Lucera-Ufficio Esecuzioni Immobiliari  
Procedura Esecutiva Immobiliare n. 243/2010 R.G.Es.  
ALTIERI Anna e LA PICCIRELLA Michele

Via C. Pisacane

Esperto Ing. Armando Francesco GENTILE  
Via Regina Elena, 117/A  
71010 San Paolo di Civitate (FG)  
Tel. e Fax. 0882552466; mail ing\_gentile@libero.it  
(C.F. GNTRND64B06L273Q; P.IVA 02298180718)

PIANTA PIANO SECONDO (Scala 1:50)

(Sup. utile=46,25 mq; Sup. lorda=60,05 mq; Sup. commerciale=21,18 mq)

U.i.U. sita nel comune di San Paolo di Civitate (FG) censita al N.C.E.U. al foglio 47, particella 1474, sub 2, cat. A/4, classe 2, 2 vani, R.C. € 118,79

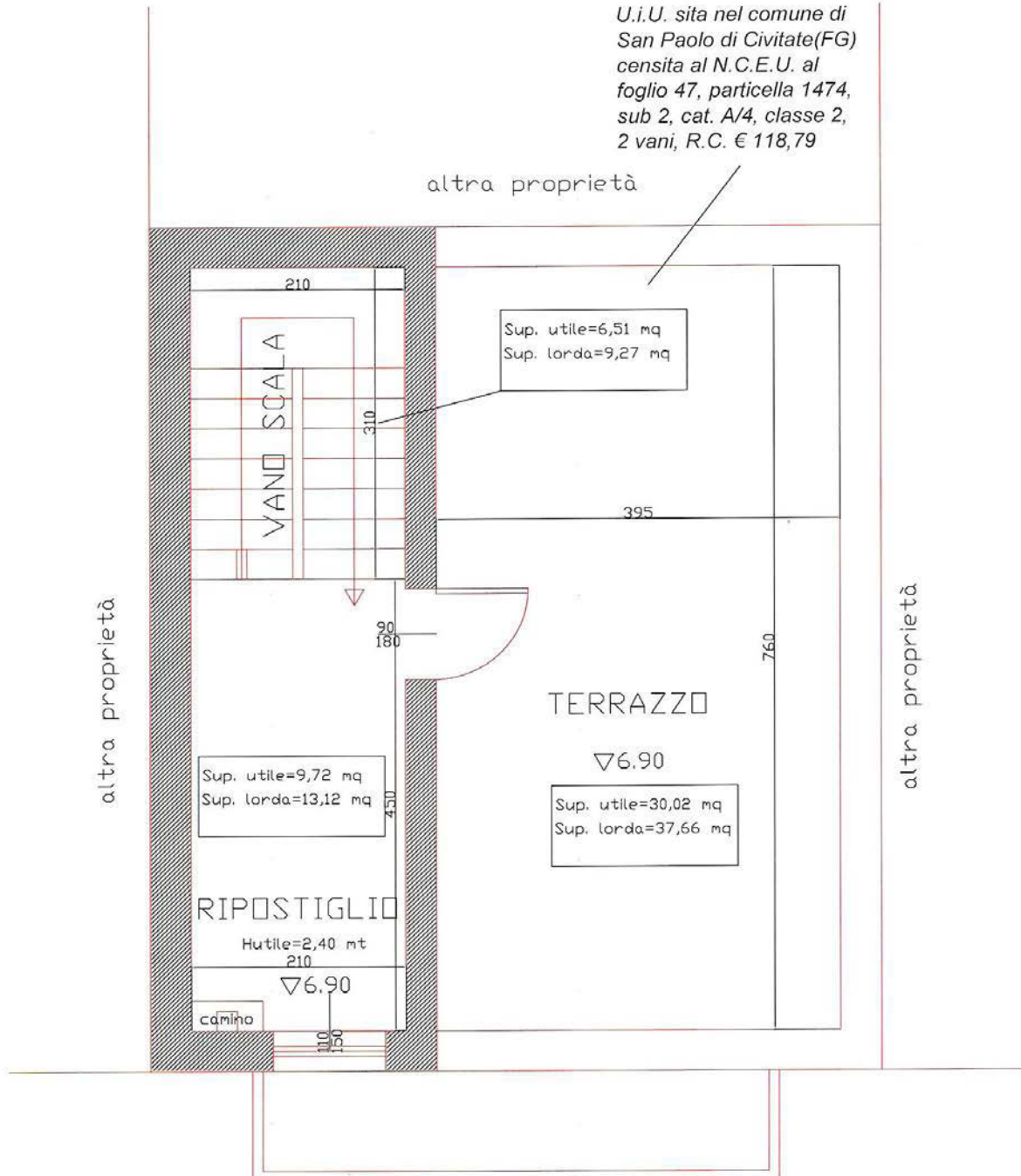

PIANTA COPERTURA (Scala 1:50)

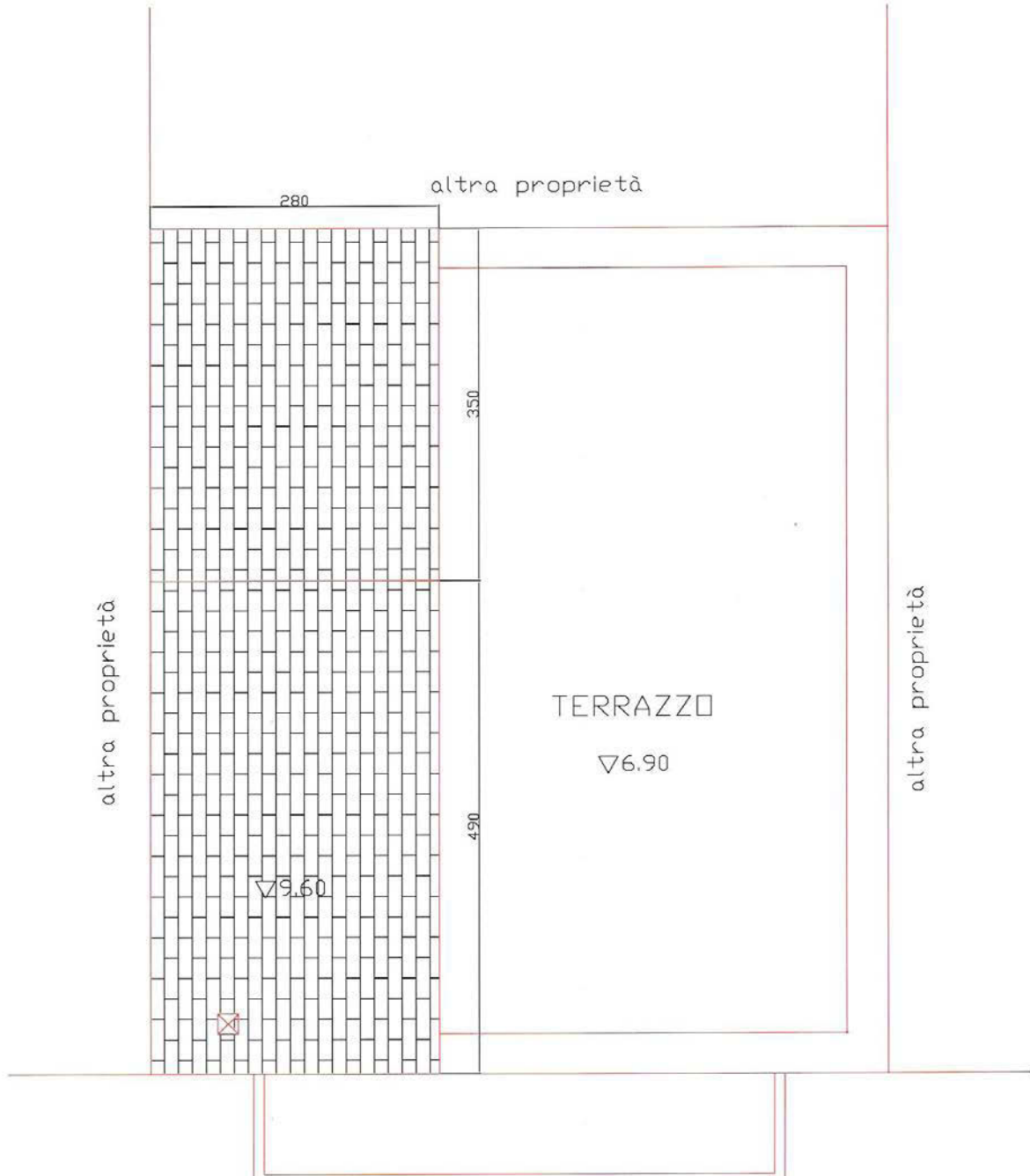

PIANTA PIANO TERRA (Scala 1:50)  
(SUPERFICIE UTILE)

(Sup. utile=46,13 mq; Sup. commerciale=60,05 mq)

U.i.U. sita nel comune di San Paolo di Civitate (FG) censita al N.C.E.U. al foglio 47, particella 1474, sub 1, cat. A/4, classe 2, 1,5 vani, R.C. € 89,09

altra proprietà

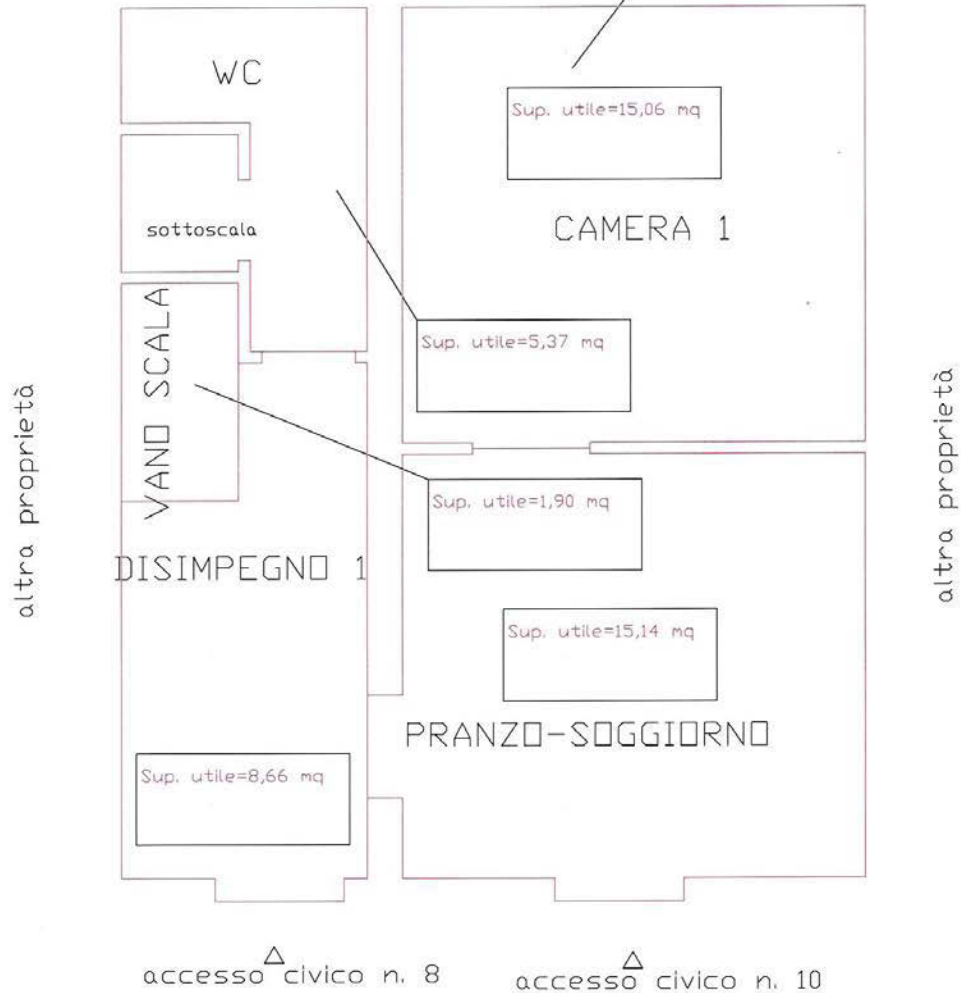

PIANTA PIANO PRIMO (Scala 1:50)  
(SUPERFICIE UTILE)

(Sup. utile=51,73 mq; Sup. commerciale=57,74 mq)

U.i.U. sita nel comune di  
San Paolo di Civitate (FG)  
censita al N.C.E.U. al  
foglio 47, particella 1474,  
sub 2, cat. A/4, classe 2,  
2 vani, R.C. € 118,79

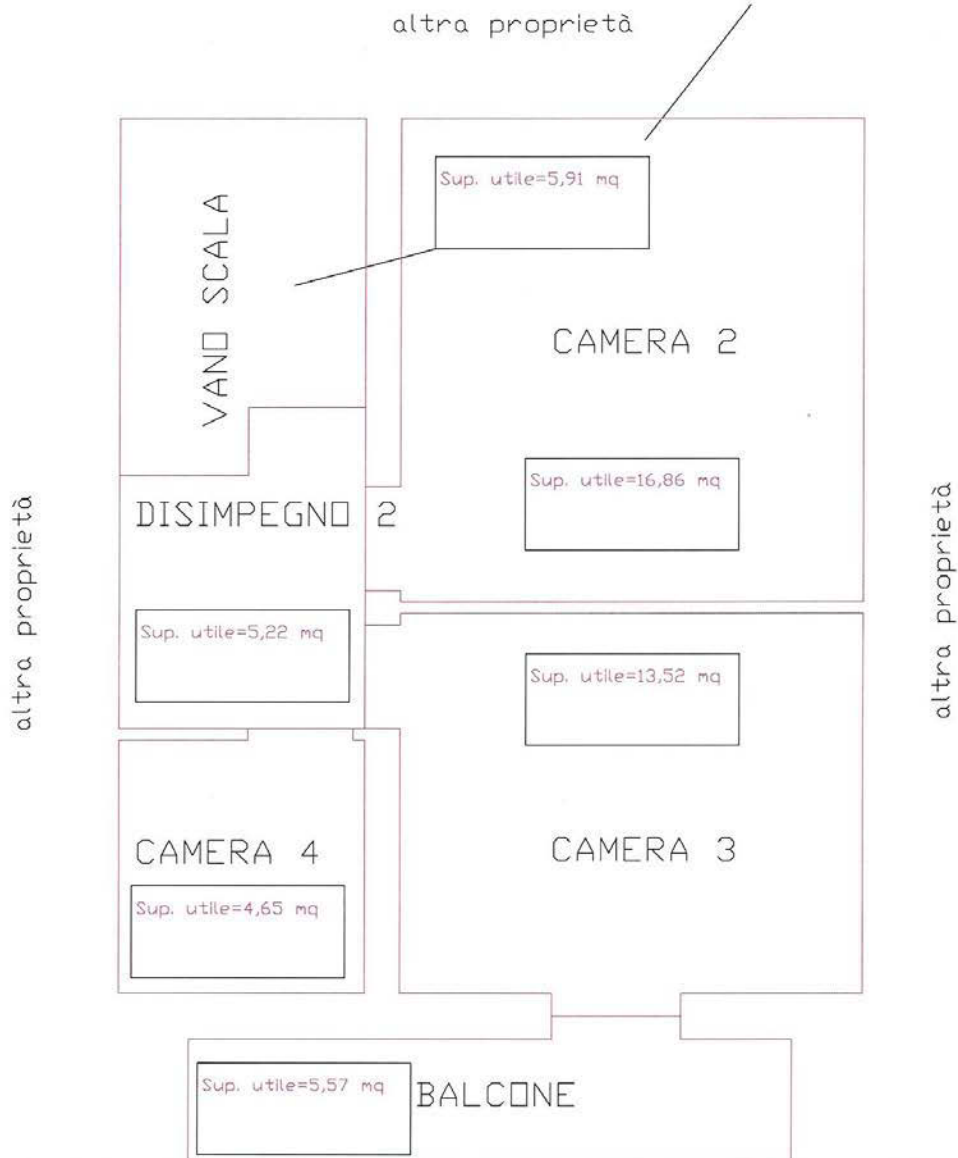

PIANTA PIANO SECONDO (Scala 1:50)  
(SUPERFICIE UTILE)

(Sup. utile=46,25 mq; Sup. commerciale=21,18 mq)

U.i.U. sita nel comune di  
San Paolo di Civitate(FG)  
censita al N.C.E.U. al  
foglio 47, particella 1474,  
sub 2, cat. A/4, classe 2,  
2 vani, R.C. € 118,79

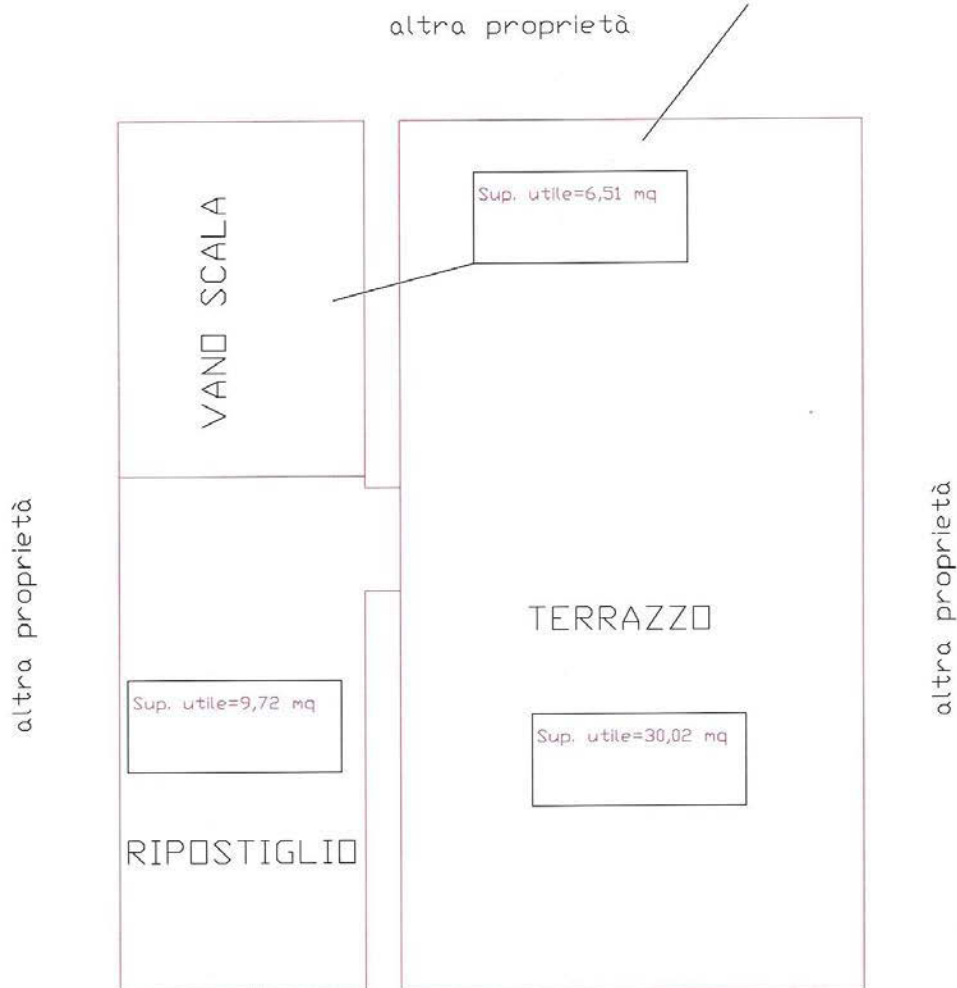



PIANTA PIANO TERRA (Scala 1:50)  
(SUPERFICIE LORDA)

(Sup. lorda=60,05 mq; Sup. commerciale=60,05 mq)

U.i.U. sita nel comune di San Paolo di Civitate (FG) censita al N.C.E.U. al foglio 47, particella 1474, sub 1, cat. A/4, classe 2, 1,5 vani, R.C. € 89,09

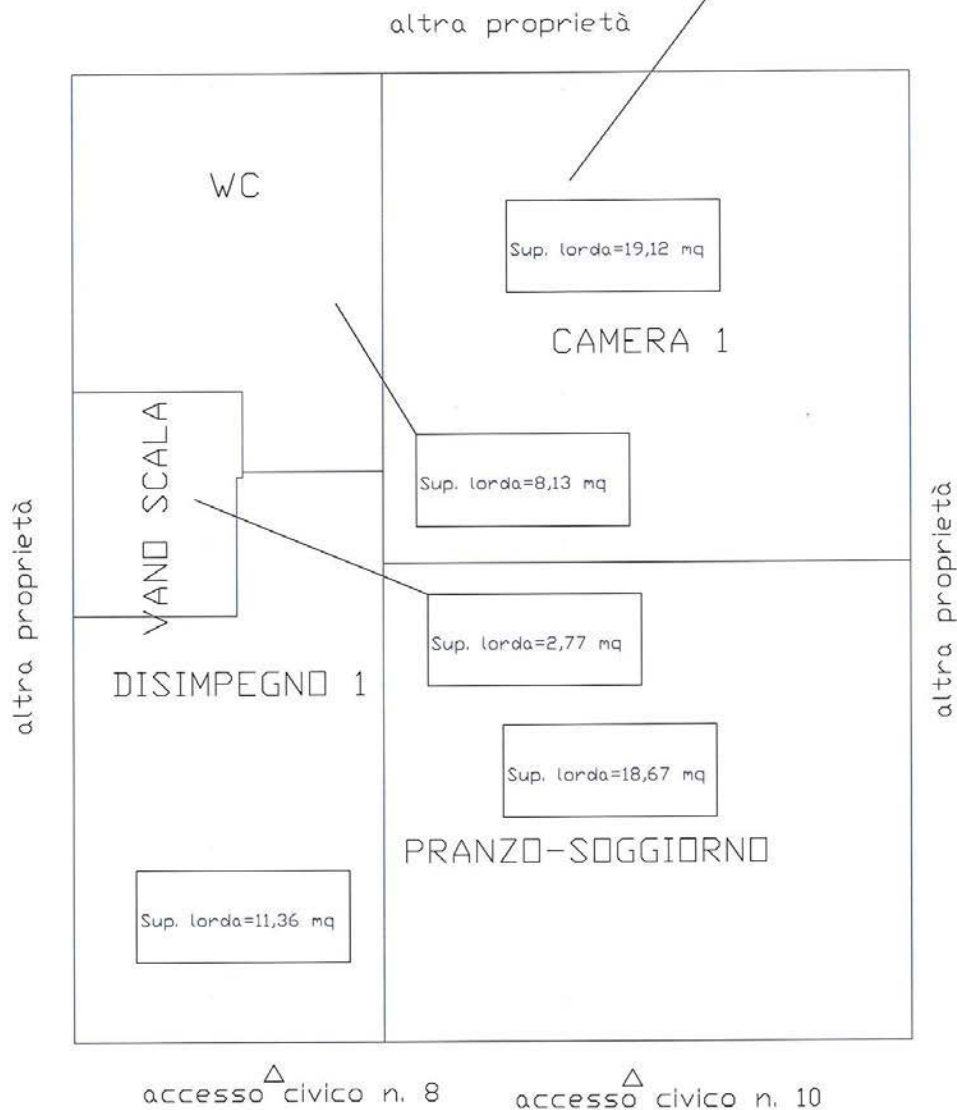

PIANTA PIANO PRIMO (Scala 1:50)  
(SUPERFICIE LORDA)

(Sup. lorda=65,71 mq; Sup. commerciale=57,74 mq)

U.i.U. sita nel comune di  
San Paolo di Civitate (FG)  
censita al N.C.E.U. al  
foglio 47, particella 1474,  
sub 2, cat. A/4, classe 2,  
2 vani, R.C. € 118,79

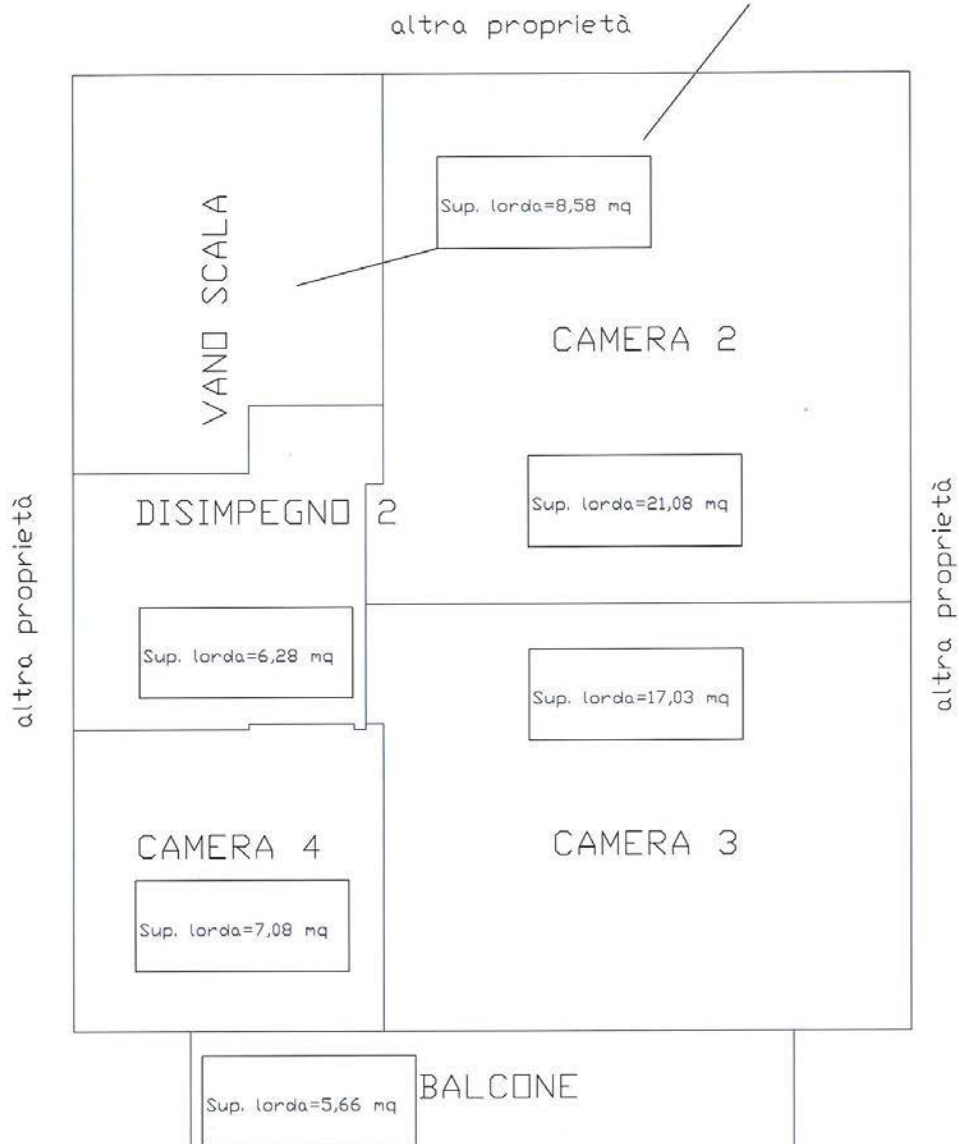

PIANTA PIANO SECONDO (Scala 1:50)  
(SUPERFICIE LORDA)

(Sup. lorda=60,05 mq; Sup. commerciale=21,18 mq)

U.i.U. sita nel comune di  
San Paolo di Civitate (FG)  
censita al N.C.E.U. al  
foglio 47, particella 1474,  
sub 2, cat. A/4, classe 2,  
2 vani, R.C. € 118,79

