

**Agenzia del Territorio
CATASTO FABBRICATI
Ufficio Provinciale di
Foggia**

Dichiarazione protocollo n. FG0147202 del 06/07/2006

Planimetria di u.i.u. in Comune di **Cerignola**

Via **Pisanelli Giuseppe**

civ. **36/A**

Identificativi Catastali:

Sezione:
Foglio: **202**
Particella: **1768**
Subalterno: **12**

Compilata da:
Mastroserio Rosario

Iscritto all'albo:
Geometri

Prov. **Foggia**

N. **1632**

Scheda n. **1**

Scala **1:200**

ALTRA U.I.

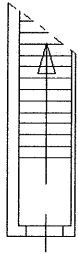

ALTRA U.I.

PIANTA PIANO TERRA

H = 3.70 m.

VIA GIUSEPPE PISANELLI

ALTRA U.I.

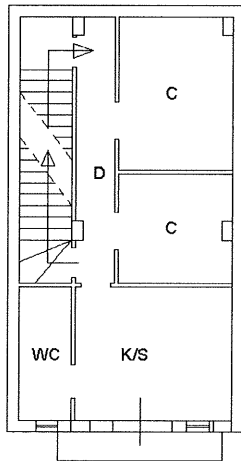

ALTRA U.I.

PIANTA PIANO PRIMO

H = 2.95 m.

VIA GIUSEPPE PISANELLI

ALTRA U.I.

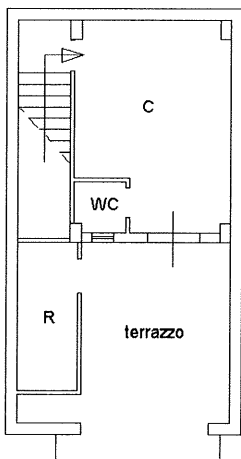

ALTRA U.I.

PIANTA PIANO SECONDO

H = 2.95 m.

VIA GIUSEPPE PISANELLI

Catasto dei Fabbricati - Situazione al 25/10/2019 - Comune di CERIGNOLA(C514) - < Foglio: 202 Particella: 1768 - Subalterno 12 >
VIA GIUSEPPE PISANELLI n. 36/A piano: T-1-2;